# Lettre en ligne - 2019/07– Mars/2 du 18 mars 2019

## Les prochaines manifestations de « PERREUIL aujourd'hui » :

## Assemblée générale : je participe

## Samedi 30 mars : soirée théâtre

Jérôme, le fils de la maison est élevé depuis sa plus tendre enfance par deux femmes. L'une se considère comme son père mais Jérôme ne l'accepte pas.

Il est amoureux de Linda mais, lui cache cette vérité. Il s'invente un Père à chaque fois qu'il rencontre une fille. Cette fois, ce sera un Général Argentin mais une chose a changé, ils sont amoureux. Linda veut rencontrer ses parents en vue d'un mariage.

Un plombier espagnol se trouvant là par hasard pour refaire la salle de bains se trouve transformé malgré sa volonté en Général Argentin pour la venue de Linda.

La comédie aurait pu prendre mais voilà, ce plombier est le père de Linda. Elle pense que son père lui a menti et qu'elle est en fait la demi - sœur de Jérôme ce qui complique considérablement la situation. Des cousines envahissantes arrivées là pour fêter Mardi gras vont aggraver cet imbroglio.

8 euros/7 euros adhérents
gratuit enfants et scolaires
Réservation ouverte et conseillée (places limitées):
06 76 63 26 70 – 03 58 09 50 30 - perreuilaujourdhui@free.fr

https://www.creusotmontceautourisme.fr/a-voir-a-faire/agenda/theatre-mon-pere-s-appelle-arlette-2269235

Grand succès de cette pièce qui a été jouée à St FIRMIN le 02 mars et à St LAURENT d'ANDENAY le 16 mars.
http://www.creusot-infos.com/news/vie-locale/st-firmin/saint-firmin-pres-de-200-personnes-pour-la-soiree-theatre.html

**Sortir dans le GRAND AUTUNOIS MORVAN en mars 2019 :**

https://fr.calameo.com/read/002996230c84125dc5f6d
et

https://www.autun-tourisme.com/fr/agenda

**Sortir dans la communauté LECREUSOT – MONTCEAU jusqu'au 24 mars 2019 :**

https://www.creusotmontceautourisme.fr/a-voir-a-faire/agenda (nouveau site WEB)

**L'ARC Scène nationale LE CREUSOT : la newsletter de mars**

http://manager.artishocsite.com/newsletter/661926

**Spectacles en mars** : http://www.larcscenenationale.fr/spectacles/periods=3

**Spectacles en avril** : http://www.larcscenenationale.fr/spectacles/periods=4

**Exposition** : http://www.larcscenenationale.fr/expositions/liste-des-expositions/manu-vb-tintore

**A la maison du Beuvray – St LEGER du BEUVRAY :**

- **Samedi 23 mars** : Teaser par Sound of Gospel
- **Samedi 06 avril** : Big Band de COUCHES

https://www.maisondubeuvray.org/vie-culturelle.html

**A MONTCHANIN**

CONCERT DE PRINTEMPS

SAMEDI 23 MARS - à 20h30, l'Harmonie Les Amis réunis et le Spetuor clarinette Zetta vous proposent u...

EXPO PHOTOS / POEMES

Du 19 au 30 Mars - Exposition de photos et de poèmes à la Bibliothèque

CINEMA "Les Chatouilles"

DIMANCHE 24 MARS - 17h Centre Social et Culturel "Espace Tuilerie"

FOIRE AUX VIEUX PAPIERS ET MINIATURES

DIMANCHE 31 MARS - 9h à 18h Salle des Fêtes "Le Moderne"

CONFÉRENCE

Mardi 26 Mars - Conférence à la Bibliothèque à partir de 18h30

MARCHÉ DE NUIT

Samedi 29 Juin 2019 - Le traditionnel Marché nocturne aura lieu à Montchanin. A cette occasion de no...

AQUA'FITNESS

Du 07 Mars au 11 Avril - piscine de Montchanin

# Théâtres :

- **Jeudi 21 mars – COUCHES** : « Baada, le malade imaginaire » par la compagnie Marbayassa (Burkina Faso) – 20h30 – salle Jean Genet – 03 85 93 84 53

http://salleje angenet.over-blog.com

Un simple fauteuil pour tout décor dans cette adaptation fidèle où le comique garde toute sa place… Juste le jeu de 7 comédiens-danseurs-musiciens du Burkina Faso et les instruments africains pour donner le rythme des intermèdes voulus par Molière.

- **Samedi 30 mars & dimanche 31 mars** – **ECUISSES** : la compagnie « Les Piplettes » présente

Salle des fêtes – samedi 20h30 & dimanche 15h00 – réservation : 06 99 08 32 23

- **Samedi 06 avril** – **TORCY** : « Si je peux me permettre » une comédie de Robert LAMOUREUX par la troupe « L'éventail de BLANZY » - 20h30 – Espace culturel C2- 7 euros

# Concerts :

- **Samedi 23 mars** – **Ste MARIE la BLANCHE ( 21)** : « Atout Cœur en concert », direction Patrick GENET, au piano Catherine RENOUD – 20h00 – S des F – Entrée libre – Contact : desplantesf@gmail.com – « Association

- **Dimanche 24 mars** – **LA TAGNIERE** : « Blue Bayou » en concert » – à partir de 15h00 – café associatif La Forge – 03 85 52 79 87.

- **Dimanche 31 mars** – **St VALLIER** : concert avec Romain LELEU (trompette) et Jean Baptiste ROBIN (orgue) – 17h00 – église – 15/12/10 euros – 06 71 52 92 41 - Agnès Mentré, 17 place de la Liberté, 71230 SAINT-VALLIER (chèque à l'ordre des 4 Saisons en Charolais).

  *Pour en savoir plus cliquez sur* : *http://4saisonsencharolais.free.fr*
  *www.jbrobin.com* et *http://romainleleu.com*

- **Samedi 06 avril** – **St JEAN de TREZY** :

# Conférences :

- **Samedi 23 mars** – **SAINT DESERT** : « Le début du monachisme et l'évolution de l'architecture des communautés monastiques » par Frédéric CURNIER-LAROCHE – 09h30 à 12h00 – Maison diocésaine 28 avenue de Bourgogne – 7 euros – Possibilité de prendre le déjeuner à l'auberge de la route des vins à St Désert – Programme annuel des conférences sur www.pastourisme71.com

  *Depuis l'Egypte où Paul et Antoine se retirent dans la solitude du désert pour mieux vivre l'idéal évangélique, le monachisme se développe dans le temps, d'Orient en Occident, et devient une composante de l'histoire de la Chrétienté du premier millénaire. La conférence reviendra sur son développement à travers les personnalités exceptionnelles et les lieux emblématiques des divers ordres et courants spirituels.*

- **Dimanche 07 avril** – **St LEGER sur DHEUNE** : « Objectif BONOBOS » conférence et projection sur la sauvegarde de ces singes victimes du braconnage – 14h00 – salle de l'ancienne C de C/7 rue Thernaud – entrée gratuite – Réservation : 06 77 19 32 49 - lauren.bonobos@yahoo.com

  https://www.facebook.com/lauren.bonobos

# Expositions :

- **Du mardi 26 au dimanche 31 mars** – **GIVRY** : « Gazouillis et pépiements », exposition de peintures réalisées par des enfants d'Amérique Latine, d'Afrique et d'Asie présentée par l'association « Constellation » dans le cadre de la semaine de poésie pour célébrer le printemps – 10h00 à 12h30 & 15h00 à 18h30 – Halle ronde – entrée libre – 03 85 41 58 82 – « Animation en côte Chalonnaise »

  https://oxi90.com/IKQLLIX45/Quinzaine%20poésie%20-%20Afficheg.pdf

- **Jusqu'au dimanche 31 mars 2019** – **AUTUN** : « Les PERRINS, quelle famille ! » par Marinette & Jean PERRIN (aquarelles, peintures, gravures, pastels, dessins du et textes du livre du poilu Pierre PERRIN) – tlj – aux heures d'ouverture du musée ROLIN (rue des bancs, proche cathédrale) – entrée libre

- **Jusqu'au vendredi 03 mai 2019** – **COUCHES** : « Ouverture marocaine » par Elaine M GOODWIN et Mohamed ABAOUBIDA – Galerie d'Art Elaine M GOODWIN – 4 place de l'église – 09 86 42 38 60 – 06 67 96 62 56

- **Jusqu'au vendredi 10 mai 2019** – **LE CREUSOT** : « De la terre-plein les poches, le ciel dans le regard » - Joan MIRO/Manu VB TINTORE – L'ARC scène nationale - Vernissage le vendredi 25 février à 18h30.

  http://www.larcscenenationale.fr/expositions/liste-des-expositions/manu-vb-tintore

# Cabaret – Chansons :

- **Samedi 23 mars** – **St SERNIN du PLAIN** : soirée « INSIDE BARBRA » avec Fanny CLENO accompagnée au piano par Raphaël SANCHEZ – 20h00 – grange de Jeanne – concert seul : 10 euros – soirée complète (concert + repas HB) : 24 euros et sur réservation – 06 80 40 54 09 – sapolin.francois@orange.fr

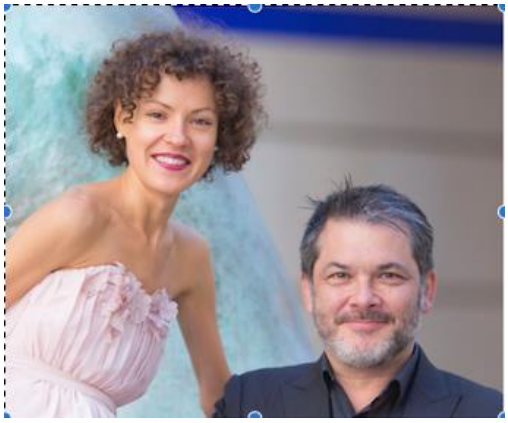

*Inside Barbra*

*Accompagnée par Raphaël Sanchez, pianiste de Charles Aznavour durant sept ans et à la direction de comédies musicales prestigieuses, la chanteuse Fanny Coleno, vous embarque pour un tour de chant unique dédié à Barbara Streisand.*

*De « Funny girl » à « Yentl » en passant par quelques classiques de Broadway et pépites moins connues du grand public, Fanny et Raphaël vous livrent un récital en or blanc d'une rare justesse*

# Cinémas :

- **Vendredi 22 mars** – **GENOUILLY** : ciné/débat « Demain l'Abeille, la dette humaine » de Jean Yves FERRET- 20h30 – Maison du terroir – réservation conseillée 03 85 49 23 05 – Entrée libre – « Action Solidarité Rurale » & « Rencontre Animation Rurale »

  *L'abeille est menacée : comment des êtres humains, organisés et compétents, s'impliquent pour lui venir en aide, et repensent les rapports entre l'agriculture et l'apiculture.*

- **Dimanche 24 mars** – **MONTCHANIN** – film « Les chatouilles » - 17h00 – Espace tuilerie – « ADAC et FDFR »

  http://www.allocine.fr/video/player_gen_cmedia=19578361&cfilm=256702.html

  *Le film projeté ce mois-ci porte un titre bien léger : **« les chatouilles »**. On pourrait penser à un jeu d'enfants innocent, et pourtant. Le film traite d'un sujet grave et délicat qui aujourd'hui semble vouloir sortir du silence : les violences sexuelles faites aux enfants.*
  ***Les Chatouilles** (sortie le 14 novembre 2018, durée 1h43)*
  *Film d'Andréa Bescond et d'Eric Métayer avec Andréa Bescond, Karin Viard, Clovis Cornillac,*
  *"Odette a huit ans, elle aime danser et dessiner. Pourquoi se méfierait-elle d'un ami de ses parents qui lui propose de « jouer aux chatouilles » ? Adulte, Odette danse sa colère, libère sa parole et embrasse la vie..."*

# Salon :

- **Samedi 30 mars** – **MERCUREY** : salon du vin et du chocolat (dégustation, vente, démonstrations, ateliers enfants...) – 10h00 à 18h00 – S des F – 5 euros (entrée + verre)/gratuit jeunes – 18 ans

# Tourisme :

## LA BOURGOGNE ROMANE : MILLENAIRE de l'abbatiale St Philibert de TOURNUS

De mars à septembre 2019 : spectacles, concerts, expositions, conférences, visites, liturgie...

Le programme*** :
https://mon-site-internet.e-bourgogne.fr/documents/portal107/links/20190311-1552--millenaire-programme20190308b.pdf

# Les associations communiquent :

- **L'association Valentin HAUY – Le CREUSOT** organise un repas dans le noir - **samedi 23 mars** – 12h00 – brasserie de la gare (39 rue Maréchal Leclerc)

Valentin HAUY
avec les aveugles et les malvoyants
Agir pour l'autonomie

**REPAS DANS LE NOIR**
**(repas avec les yeux bandés)**
**organisé par l'Association VALENTIN HAUY**
**du CREUSOT – Tél : 06 11 79 67 38)**

**(pour une sensibilisation au handicap visuel)**
**Sur réservation obligatoire avec règlement et choix du menu**

**A la BRASSERIE DE LA GARE**
**39, rue Maréchal Leclerc**
**71200 – LE CREUSOT**
**Tél : 03 85 77 13 93**

**Le samedi 23 mars 2019 à midi**

**Menu : 17 euros (apéritif offert)**

Kir ou jus d'orange

Salade de chèvre chaud ou pâté en croûte Richelieu

Suprême de poulet crème poivron doux avec poêlée de légumes frais et frites
ou
Dos de lieu noir à la fondue de poireaux avec poêlée de légumes frais et frites

Assiette de fromages ou fromage blanc
ou
Assiette gourmande

Café

Vin bourgogne aligoté, bourgogne pinot noir

- **Le comité des fêtes de PERREUIL** organise le **samedi 30 mars** un repas dansant (paëlla) – à partir de 20h00 – S des F de St Bérain sur Dheune – 25,00 euros (hors boissons) – S'inscrire : 06 99 07 91 87 – bernard.deley@sfr.fr

- **Le foyer rural du Mont Rome à St SERNIN du PLAIN** organise un repas choucroute le **samedi 30 mars** - animation musicale par Paulo – à partir de 11h00 – S des F de Mazenay – 15 euros/7 euros enfants jusqu'à 7 ans – réservation 03 85 45 35 18 – 06 32 98 83 78 – unepassioncommune71510@gmail.com

- **L'association des collectionneurs – MONTCHANIN** organise le **dimanche 31 mars** une foire aux vieux papiers et miniatures – 09h00 à 18h00 – Le Moderne -

- **Le comité des fêtes de St BERAIN sur DHEUNE** organise son assemblée générale annuelle **vendredi 05 avril** – 19h – S des F de St Bérain /Dh.

- **L'association « ESPOIR » LE CREUSOT** organise le **dimanche 07 avril** une sortie au lac des SETTONS – 35 euros (transport + repas) – plus de renseignements :

  http://espoir71.pagesperso-orange.fr/sortie_lac_des_settons_2019.html

  Toutes les activités de l'association « ESPOIR » : http://espoir71.pagesperso-orange.fr

- **L'association « PLAQUEMINE » à CHASSEY le CAMP** chante avec les oiseaux !

*Les ateliers reprennent en 2019 : venez plonger les mains dans la terre et la pâte*

***Lieu*** *: chez François Fresnais, 9 rue des puits, Chassey-le-Camp (Valotte)*
***Inscription*** *: info@plaquemine.fr / 03 85 91 58 29 ; 5 euros par participant*
*http://www.plaquemine.fr/agenda/nichoirs-mangeoires-perchoirs-en-terre-cuicuite*

***Mercredi 17 avril*** *de 9h30 à 16h30 :* ***PAPIER ET POÉSIE : PRÊTE-MOI TA PLUME !***
Le matin, on fabrique du papier et on laisse des oiseaux venir se poser sur ces feuilles… L'après-midi, on s'inspire du chant des mésanges, pinsons ou rouges-queues pour faire de la poésie.
Possibilité de participer le matin et/ou l'après-midi.
*http://www.plaquemine.fr/agenda/papier*

- **L'association « Les amis des fleurs du CREUSOT »** organise le **jeudi 18 avril** un voyage dans le JURA.
  Le programme :
  Visite de la fruitière 1 900 avec fabrication du comté à l'ancienne
  Déjeuner croisière à la **TOUR du MEIX**
  Visite guidée de la maison de la vache qui rit à **LONS le SAUNIER**

  Coût prévisible par personne : de 75 à 87 euros selon le nombre de participants.
  Inscription dès maintenant avec chèque d'acompte de 50 euros : Daniel COURAUD -38 lot Vallée du Mesvrin - 71710 SAINT SYMPHORIEN DE MARMAGNE - daniel.courault41@orange.fr – 09 65 01 08 57

- **L'association « MAITA » - ESSERTENNE** organise le **samedi 27 avril** un diner dansant à partir de 19h30 – S des F d'Essertenne – Inscription obligatoire à partir du 30 mars.

- **L'association « Les amis de St LEGER sur DHEUNE »** organise le **samedi 15 juin** un déplacement en bus d'une journée au château de GUEDELON et au Château de St FARGEAUX.
  Le programme :
  05h30 : départ de St Léger sur Dheune (salle Chamagne)
  09h45 : visite du château de GUEDELON - https://www.guedelon.fr
  12h30 : repas au restaurant de l'ancienne gare de St FARGEAU
  15h00 : visite du château de St FARGEAUX - http://www.chateau-de-st-fargeau.com
  20h30 : arrivée à St Léger/Dh.

  Coût prévisible par personne : 80 à 86 euros selon le nombre de participants.
  Contact et inscription : Dany SALINGUE – danycoy@hotmail.fr – chèque d'acompte de 40,00 euros.

Pour rechercher une manifestation proche de chez vous, vous pouvez également vous rendre sur le site de l'association « Tourisme en COUCHOIS » :

http://www.bourgogne-tourismeencouchois.com

puis

https://sites.google.com/site/autourducouchois/home

*Responsable de cette publication : Serge POCHERON*
***Association loi 1901 « PERREUIL aujourd'hui »***
Nous écrire : perreuilaujourdhui@free.fr
Nous téléphoner : 03 85 55 24 18 – 06 76 63 26 70 – 06 13 34 29 05
Voir nos activités : http://perreuilaujourdhui.free.fr
Nous retrouver sur FACEBOOK :
https://www.facebook.com/perreuil.aujourdhui

SIREN : 752 107 797
APE : 9499Z

**Confidentialité de vos données :** Nous veillons à protéger vos données personnelles de deux façons :
- d'abord en ne diffusant nos mails qu'en **cci** (copie carbone invisible), votre adresse est donc inconnue des autres destinataires
- ensuite en n'utilisant votre adresse mail que pour vous informer des manifestations de l'association « PERREUIL aujourd'hui » ou des associations des villages proches de nous.
Vous pouvez à tout moment par mail nous demander de rectifier votre adresse mail (en particulier si vous changez d'opérateur) ou de la supprimer de notre liste. « PERREUIL aujourd'hui »