Lettre en ligne - 2019/06– Mars/1 du 04 mars 2019

A noter dans votre agenda :

Invitation à l'assemblée générale

Association « PERREUIL aujourd'hui »

Vendredi 29 mars 2019, nous tiendrons notre 17ème assemblée générale et nous vous présenterons le bilan de nos activités 2018.

Ordre du jour :

- Bilan moral 2018 par le président
- Bilan financier 2018 par le trésorier
- Quitus donné au trésorier.
- Fixation de la cotisation 2019 pour les adhérents
- Renouvellement des adhésions pour 2019. L'adhésion est valable jusqu'à l'AG de mars 2020 et donne droit à réduction de 1,00 ou 2,00 € sur chaque activité payante de l'association,.
- Renouvellement des membres du comité directeur et du bureau.
- Questions diverses

Après la partie statutaire, nous pourrons échanger nos idées et être à votre écoute pour nos prochaines manifestations.

Un buffet de l'amitié terminera ce rendez vous.

Samedi 30 mars : soirée théâtre

Jérôme, le fils de la maison est élevé depuis sa plus tendre enfance par deux femmes. L'une se considère comme son père mais Jérôme ne l'accepte pas.

Il est amoureux de Linda mais, lui cache cette vérité. Il s'invente un Père à chaque fois qu'il rencontre une fille. Cette fois, ce sera un Général Argentin mais une chose a changé, ils sont amoureux. Linda veut rencontrer ses parents en vue d'un mariage.

Un plombier espagnol se trouvant là par hasard pour refaire la salle de bains se trouve transformé malgré sa volonté en Général Argentin pour la venue de Linda.

La comédie aurait pu prendre mais voilà, ce plombier est le père de Linda. Elle pense que son père lui a menti et qu'elle est en fait la demi - sœur de Jérôme ce qui complique considérablement la situation. Des cousines envahissantes arrivées là pour fêter Mardi gras vont aggraver cet imbroglio.

8 euros/7 euros adhérents
gratuit enfants et scolaires
Réservation ouverte et conseillée (places limitées):
06 76 63 26 70 – 03 58 09 50 30 - perreuilaujourdhui@free.fr

Parmi les activités connues de nos voisins :

Sortir dans le GRAND AUTUNOIS MORVAN en mars 2019 :

https://fr.calameo.com/read/002996230c84125dc5f6d
et

https://www.autun-tourisme.com/fr/agenda

Sortir dans la communauté LECREUSOT – MONTCEAU jusqu'au 10 mars 2019 :

http://www.creusotmontceautourisme.com/images/PDF/Nos-sorties-du-1er-au-10-mars.pdf

L'ARC Scène nationale LE CREUSOT : la newsletter de mars

http://manager.artishocsite.com/newsletter/661926

Spectacles : http://www.larcscenenationale.fr/spectacles/periods=3

Exposition : http://www.larcscenenationale.fr/expositions/liste-des-expositions/manu-vb-tintore

A la maison du Beuvray – St LEGER du BEUVRAY : les nouvelles de mars

https://maisondubeuvray.org/index.php?option=com_acymailing&ctrl=archive&task=view&mailid=402&key=TKzHC6Mx&subid=398-e1d16fe3c7cff71eb4fdd1dad2a18acb&tmpl=component

Conférences :

- **Mercredi 06 mars** – **LAIVES** : « Les belles bourguignonnes » par Mathieu PINETTE, conservateur en chef du patrimoine – 20h00 – Mairie de Laives – libre participation aux frais.

Datée par dendrochronologie de la première moitié du XIe siècle, l'église romane Saint-Martin-du-Haut est l'une des plus anciennes de la Bourgogne du Sud. Au pied du mur extérieur sud de la nef, à quelques centimètres sous la terre, les archéologues ont découvert des fragments de statues dont ceux de deux personnages en pierre calcaire.
Le premier, en deux morceaux, est une femme en pied, un peu plus petite que nature (1,20m). Son visage a été bûché mais sa tête conserve une longue chevelure ondulée. Son bras gauche soutient un livre ouvert et un pot à onguent traditionnellement associé à sainte Marie-Madeleine. Des traces de polychromie sont clairement préservées. Le second personnage représente un moine sculpté grandeur nature, dont ne subsistent que la partie supérieure du torse, la tête et le bras gauche. Il est vêtu d'un habit monastique à capuchon. Sa tête est entière, hormis le nez qui a été bûché.
Ces deux statues, remarquablement exécutées, évoquent les modèles de la statuaire bourguignonne du début du XVe siècles issus des grands ateliers ducaux

Outre les deux statues de pierre, 52 fragments de terre cuite ont été mis au jour, dont un porte la date de 1782. Cette date et les mutilations diverses infligées au moine et à sainte Marie-Madeleine, tendent à indiquer que ces statues ont été vandalisées sous la Révolution, puis enfouies à des fins de préservation.
Pour présenter ces objets au public, une importante phase de conservation curative est nécessaire. Des spécialistes vont procéder au nettoyage des restes de terre, à la consolidation des peintures adhérentes à la pierre et au collage des parties séparées, afin d'enrayer le processus de dégradation. Par la suite, une étude des pigments utilisés pour la polychromie devrait permettre d'examiner plus précisément les colorations successives des statues, pour confirmer leur rattachement aux ateliers des ducs de Bourgogne.
Leur restauration permettrait de les présenter au public lors de l'exposition itinérante conçue par la Cité des sciences et de l'industrie, en co-production avec l'Inrap, « Quoi de neuf au Moyen Âge ? » à l'abbaye de Tournus (juin-septembre), puis de façon pérenne à Laives, dans la chapelle de Lenoux (XVe siècle).

UN PROJET A SOUTENIR :

L'Institut National de Recherches Préventives (INRP) fait aujourd'hui appel à la générosité des amoureux de l'art médiéval et aux bourguignons pour compléter le budget global de financement de cette restauration de 6 400€.

Théâtre :

- **Vendredi 08 mars** – **MONTCHANIN** : spectacle théâtral « Les Simone » par la compagnie « Va Savoir Pourquoi » - 20h30 – espace tuilerie – 06 51 46 28 30 – « ADAC »

  Spectacle théâtral, familial à partir de 14 ans par la compagnie Va savoir pourquoi de Besançon.
  Ce spectacle a reçu le soutien du Département du Doubs, de la Région Bourgogne Franche Comté et de la Ville de Besançon au titre d'aide à la création.
  Entrée Gratuite - 1 rose offerte à chaque femme à l'occasion de la journée de la femme.
  Plus d'infos sur : www.cievasavoirpourquoi.com

- **Samedi 16 mars** – **LE BREUIL** : « Il court, il court le muret ! » de Jean Claude MARTINEAU et Anny DAPRY par la troupe « Le rideau s'ouvre » d'Etang sur Arroux » - 20h30 – salle MORAMBEAU – 10 euros/enfants gratuit – « Association pour la Restauration de l'Eglise du Breuil ».

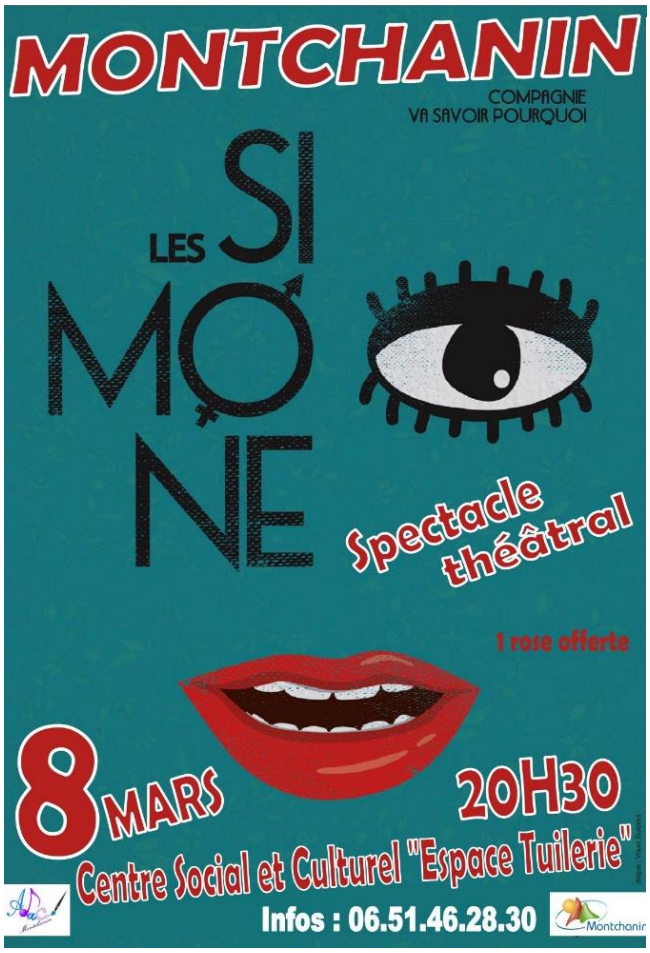

- **Dimanche 17 mars** – **MONTCHANIN** : « Racines au chœur » - 16h30 – Espace Tuilerie – 10 euros – « ADAC »

  Cette narration théâtralisée tirée du livre est ponctuée d'intervalles de chants traditionnels interprétés en direct par la chorale Méli-Mélodies composée de 30 choristes. Une voix en italien ouvre le spectacle.

Cette présentation, tirée du livre de Giuseppe Mungo "On a fait de nous des immigrés," fait apparaître la souffrance physique et psychologique que l'on a fait subir au jeune Giuseppe pour avoir été contraint de quitter sa terre natale, et cela depuis son enfance, marquée de plein fouet par l'exil de sa famille dû à la misère qui régnait dans le Sud de l'Italie. Elle dénonce l'indifférence qu'ont eue ces hommes du gouvernement face à l'exode de milliers de leurs citoyens et la non-volonté de donner un essor économique à ce Sud. Elle parle aussi de ce pays (La France) qui l'a accueilli et l'a fait grandir dans tous les sens du mot.

Concert :

- **Samedi 09 mars** – **COUCHES** : « Les z'Accors de Léon » - (chansons populaires) - 20h30 – Salle Jean Genet – 5,50 euros – 03 85 93 84 53 « CCGAM »
http://sallejeangenet.over-blog.com

- **Dimanche 31 mars** – **St VALLIER** : concert avec Romain LELEU (trompette) et Jean Baptiste ROBIN (orgue) – 17h00 – église – 15/12/10 euros – 06 71 52 92 41 - Agnès Mentré, 17 place de la Liberté, 71230 SAINT-VALLIER (chèque à l'ordre des 4 Saisons en Charolais).

  Romain LELEU *est considéré, grâce à son jeu alliant virtuosité et élégance, comme l'un des meilleurs interprètes de sa génération. Elu « révélation soliste instrumental » par les Victoires de la Musique Classique, il se produit en soliste sur les 5 continents, tant en récital qu'accompagné des plus grands orchestres. Romain a été promu Chevalier de l'Ordre des Arts et des Lettres en janvier 2016.*
  Jean-Baptiste ROBIN *figure parmi les compositeurs et organistes français les plus réputés de sa génération. Sa carrière de soliste l'amène à se produire dans le monde entier. Il est organiste « par quartier » de la chapelle Royale du château de Versailles et professeur au Conservatoire à Rayonnement Régional de Versailles. Jean-Baptiste a obtenu de nombreux prix dont 7 premiers prix au Conservatoire National Supérieur de Musique de Paris.*

  Pour en savoir plus cliquez sur : http://4saisonsencharolais.free.fr
  www.jbrobin.com et http://romainleleu.com

  Le concert sera suivi d'un dîner au restaurant LE RIVER BOAT, uniquement sur réservation par courrier auprès d'Agnès Mentré avant le 18 mars (menu 22 €, vin compris : kir tartiflette – salade – charcuterie, île flottante ou glace, café).

  Venez nombreux à ce concert exceptionnel !

Expositions :

- **Jusqu'au dimanche 31 mars 2019** – **AUTUN** : « Les PERRINS, quelle famille ! » par Marinette & Jean PERRIN (aquarelles, peintures, gravures, pastels, dessins du et textes du livre du poilu Pierre PERRIN) – tlj – aux heures d'ouverture du musée ROLIN (rue des bancs, proche cathédrale) – entrée libre

- **Jusqu'au vendredi 03 mai 2019** – **COUCHES** : « Ouverture marocaine » par Elaine M GOODWIN et Mohamed ABAOUBIDA – Galerie d'Art Elaine M GOODWIN – 4 place de l'église – 09 86 42 38 60 – 06 67 96 62 56

- **Jusqu'au vendredi 10 mai 2019** – **LE CREUSOT** : « De la terre-plein les poches, le ciel dans le regard » - Joan MIRO/Manu VB TINTORE – L'ARC scène nationale - Vernissage le vendredi 25 février à 18h30.

  http://www.larcscenenationale.fr/expositions/liste-des-expositions/manu-vb-tintore

Cabaret – Chansons :

- **Samedi 09 mars** – **TORCY** : soirée cabaret avec « LE TRIO + » - 20h30 – C2 - 12 euros avec pause gourmande offerte – réservation : 06 41 69 94 53 – 06 43 21 80 21 – 06 03 99 82 19 – vente de billet samedi 02 mars au C2 de 14h00 à 16h00 – « Chorale Amal'Gammes »

- **Samedi 23 mars** – **St SERNIN du PLAIN** : soirée « INSIDE BARBRA » avec Fanny CLENO accompagnée au piano par Raphaël SANCHEZ – 20h00 – grange de Jeanne – concert seul : 10 euros – soirée complète (concert + repas HB) : 24 euros et sur réservation – 06 80 40 54 09 – sapolin.francois@orange.fr

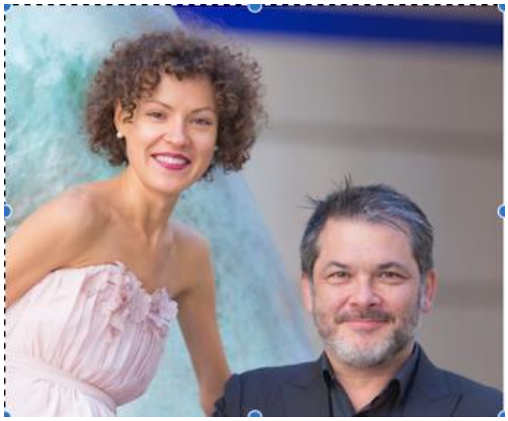

Inside Barbra

Accompagnée par Raphaël Sanchez, pianiste de Charles Aznavour durant sept ans et à la direction de comédies musicales prestigieuses, la chanteuse Fanny Coleno, vous embarque pour un tour de chant unique dédié à Barbara Streisand.

De « Funny girl » à « Yentl » en passant par quelques classiques de Broadway et pépites moins connues du grand public, Fanny et Raphaël vous livrent un récital en or blanc d'une rare justesse

...une soirée à

La Grange de Jeanne

Cinémas : film « Les chatouilles »

http://www.allocine.fr/video/player_gen_cmedia=19578361&cfilm=256702.html

- **Jeudi 07 mars** – **St EMILAND** - 20h30 – S des F – « FR de St Emiland et FDFR »
- **Vendredi 08 mars** – **ALUZE** – 20h30 – salle mairie (film précédé à 14h00 d'une séance pour enfants avec le film « AGATHA, ma voisine détective »).
- **Dimanche 24 mars** – **MONTCHANIN** – 17h00 – Espace tuilerie – « ADAC et FDFR »

*Le film projeté ce mois-ci porte un titre bien léger : **« les chatouilles »**. On pourrait penser à un jeu d'enfants innocent, et pourtant. Le film traite d'un sujet grave et délicat qui aujourd'hui semble vouloir sortir du silence : les violences sexuelles faites aux enfants.*
***Les Chatouilles** (sortie le 14 novembre 2018, durée 1h43)*
Film d'Andréa Bescond et d'Eric Métayer avec Andréa Bescond, Karin Viard, Clovis Cornillac,
"Odette a huit ans, elle aime danser et dessiner. Pourquoi se méfierait-elle d'un ami de ses parents qui lui propose de « jouer aux chatouilles » ? Adulte, Odette danse sa colère, libère sa parole et embrasse la vie..."

- **Vendredi 08 mars** – **AUTUN** : projection débat autour du **film RGB**, documentaire consacré à Ruth Bader Ginsburg, femme membre de la Cour Suprême des États Unis et militante féministe – 20h30 – cinéma Arletty – entrée libre – « Amnesty et Ligue des droits de l'homme » dans le cadre de la journée internationale des droits des femmes.

Laetitia Martinez, Vice-Présidente du Conseil Régional BFC, et ancienne conseillère auprès de la précédente Ministre en charge de l'égalité Homme/Femme, sera notre intervenante.

- **Mercredi 13 et jeudi 14** – **St PIERRE de VARENNES** : « Fête du court métrage » avec projection de films (à partir de 14 ans) – **mercredi** – 20h30 - S des F et **jeudi** - 15h00 – bibliothèque – Entrée libre – « La pause » - 03 85 80 02 03 – lapause71670@gmail.com

Les associations communiquent :

- **L'association « Bien Vivre au Village » - PERREUIL** tiendra son assemblée générale **vendredi 08 mars** – 18h30 – S des F de la mairie.

- **L'amicale des donneurs de sang ESSERTENNE - MOREY – PERREUIL – St BERAIN sur DHEUNE – St JEAN de TREZY** organise son assemblée générale **vendredi 08 mars** – 19h00 – S des F de St Jean de Trézy.

- **L'association « Maison du Beuvray – Centre culturel Marcel CORNELOUP » - St LEGER sous BEUVRAY** tiendra son assemblée générale **samedi 09 mars** – 11h00 – maison du Beuvray.

  https://maisondubeuvray.org/images/entelechargement/Convocation_samedi_9_mars_2019.pdf

- **L'association Valentin HAUY – Le CREUSOT** organise un repas dans le noir - **samedi 23 mars** – 12h00 – brasserie de la gare (39 rue Maréchal Leclerc)

Valentin HAUY
Avec les aveugles et les malvoyants
Agir pour l'autonomie

REPAS DANS LE NOIR
(repas avec les yeux bandés)
organisé par l'Association VALENTIN HAUY
du CREUSOT – Tél : 06 11 79 67 38)

(pour une sensibilisation au handicap visuel)
Sur réservation obligatoire avec règlement et choix du menu

A la BRASSERIE DE LA GARE
39, rue Maréchal Leclerc
71200 – LE CREUSOT
Tél : 03 85 77 13 93

Le samedi 23 mars 2019 à midi

Menu : 17 euros (apéritif offert)

Kir ou jus d'orange

Salade de chèvre chaud ou pâté en croûte Richelieu

Suprême de poulet crème poivron doux avec poêlée de légumes frais et frites
ou
Dos de lieu noir à la fondue de poireaux avec poêlée de légumes frais et frites

Assiette de fromages ou fromage blanc
ou
Assiette gourmande

Café

Vin bourgogne aligoté, bourgogne pinot noir

- **Le comité des fêtes de PERREUIL** organise le **samedi 30 mars** un repas dansant (paëlla) – à partir de 20h00 – S des F de St Bérain sur Dheune – 25,00 euros (hors boissons) – S'inscrire : 06 99 07 91 87 – bernard.deley@sfr.fr

- **L'association des collectionneurs – MONTCHANIN** organise le **dimanche 31 mars** une foire aux vieux papiers et miniatures – 09h00 à 18h00 – Le Moderne -

- **Le comité des fêtes de St BERAIN sur DHEUNE** organise son assemblée générale annuelle **vendredi 05 avril** – 19h – S des F de St Bérain /Dh.

- **L'association « ESPOIR » LE CREUSOT** organise le **dimanche 07 avril** une sortie au lac des SETTONS – 35 euros (transport + repas) – plus de renseignements :

  http://espoir71.pagesperso-orange.fr/sortie_lac_des_settons_2019.html

  Toutes les activités de l'association « ESPOIR » : http://espoir71.pagesperso-orange.fr

- **L'association « PLAQUEMINE » à CHASSEY le CAMP** chante avec les oiseaux !

Les ateliers reprennent en 2019 : venez plonger les mains dans la terre et la pâte

Lieu *: chez François Fresnais, 9 rue des puits, Chassey-le-Camp (Valotte)*
Inscription *: info@plaquemine.fr / 03 85 91 58 29 ; 5 euros par participant*
http://www.plaquemine.fr/agenda/nichoirs-mangeoires-perchoirs-en-terre-cuicuite

Mercredi 17 avril *de 9h30 à 16h30 :* ***PAPIER ET POÉSIE : PRÊTE-MOI TA PLUME !***
Le matin, on fabrique du papier et on laisse des oiseaux venir se poser sur ces feuilles… L'après-midi, on s'inspire du chant des mésanges, pinsons ou rouges-queues pour faire de la poésie.
Possibilité de participer le matin et/ou l'après-midi.
http://www.plaquemine.fr/agenda/papier

- **L'association « Les amis des fleurs du CREUSOT »** organise le **jeudi 18 avril** un voyage dans le JURA.
  Le programme :
  Visite de la fruitière 1 900 avec fabrication du comté à l'ancienne
  Déjeuner croisière à la **TOUR du MEIX**
  Visite guidée de la maison de la vache qui rit à **LONS le SAUNIER**

  Coût prévisible par personne : de 75 à 87 euros selon le nombre de participants.
  Inscription dès maintenant avec chèque d'acompte de 50 euros : Daniel COURAUD -38 lot Vallée du Mesvrin - 71710 SAINT SYMPHORIEN DE MARMAGNE - daniel.courault41@orange.fr – 09 65 01 08 57

- **L'association « MAITA » - ESSERTENNE** organise le **samedi 27 avril** un diner dansant à partir de 19h30 – S des F d'Essertenne – Inscription obligatoire à partir du 30 mars.

- **L'association « Les amis de St LEGER sur DHEUNE »** organise le **samedi 15 juin** un déplacement en bus d'une journée au château de GUEDELON et au Château de St FARGEAUX.
  Le programme :
  05h30 : départ de St Léger sur Dheune (salle Chamagne)
  09h45 : visite du château de GUEDELON - https://www.guedelon.fr
  12h30 : repas au restaurant de l'ancienne gare de St FARGEAU
  15h00 : visite du château de St FARGEAUX - http://www.chateau-de-st-fargeau.com
  20h30 : arrivée à St Léger/Dh.

  Coût prévisible par personne : 80 à 86 euros selon le nombre de participants.
  Contact et inscription : Dany SALINGUE – danycoy@hotmail.fr – chèque d'acompte de 40,00 euros.

- **L'ensemble « Blue Bayou »** (Rock Cajun) vous informe que des dates restent encore disponibles pour organiser un concert avant l'été : samedis 27 avril, 11 mai, 22 juin et quelques dates à partir de septembre.
  Pour tout renseignement contacter : 06 08 53 88 75 – bayou.productions@orange.fr
  Voir vidéos sur YOUTUBE : https://www.youtube.com/watch?v=tsSh3OZQCJE

Nos annonceurs ont du talent :

Maison de la Presse
TABAC - PRESSE - F.D.J.
Papeterie - Cadeaux
Bijoux fantaisie - Montres
Ghislain BROCHOT
Aurélie SNELINSKI
1 rue du pont
71510 St LEGER sur DHEUNE
09 77 62 28 85

Brasserie de la Gare – LE CREUSOT recrute un-e apprenti-e cuisine
Contacter :
Maria DESLORIEUX
03 85 77 13 93
bg.lecreusot@gmail.com
Brasserie de la Gare – 39 rue Marechal Foch – 71200 LE CREUSOT

Responsable de cette publication : Serge POCHERON
Association loi 1901 « PERREUIL aujourd'hui »
Nous écrire : perreuilaujourdhui@free.fr
Nous téléphoner : 03 85 55 24 18 – 06 76 63 26 70 – 06 13 34 29 05
Voir nos activités : http://perreuilaujourdhui.free.fr
Nous retrouver sur FACEBOOK :
https://www.facebook.com/perreuil.aujourdhui
SIREN : 752 107 797
APE : 9499Z

Confidentialité de vos données : Nous veillons à protéger vos données personnelles de deux façons :
- d'abord en ne diffusant nos mails qu'en **cci** (copie carbone invisible), votre adresse est donc inconnue des autres destinataires
- ensuite en n'utilisant votre adresse mail que pour vous informer des manifestations de l'association « PERREUIL aujourd'hui » ou des associations des villages proches de nous.

Vous pouvez à tout moment par mail nous demander de rectifier votre adresse mail (en particulier si vous changez d'opérateur) ou de la supprimer de notre liste. « PERREUIL aujourd'hui »